



Casa abierta al tiempo

UNIVERSIDAD AUTÓNOMA METROPOLITANA

UNIDAD LERMA

AÑO 1, NÚMERO 1
ENERO DE 2011

He'mi

INFORMATIVO LERMA

CONSTRUYENDO
PARADIGMAS



UNIVERSIDAD JOVEN CON VISIÓN DE FUTURO

**NO OBSTANTE LA CORTA EDAD DE LA UAM,
EL PAPEL QUE HA DESARROLLADO DENTRO
DE LA ZONA METROPOLITANA ES SIN DUDA
SUSTANTIVO; EN EL SIGLO XXI, SU PARTICIPACIÓN
SERÁ VITAL EN EL DESARROLLO DEL PAÍS**

El nacimiento de la Universidad Autónoma Metropolitana (UAM) en 1973, respondió básicamente a dos premisas: ofrecer una solución a la alta demanda educativa en la zona metropolitana y poner en práctica nuevas formas de organización académica y administrativa.

Sin embargo, la UAM también nació como una institución pensada para renovar los vínculos entre enseñanza e investigación, así como para presentar innovaciones permanentes en la enseñanza, características que ahora la distinguen como una Universidad en constante evolución y desarrollo.

Con cuatro unidades (inicialmente Iztapalapa, Azcapotzalco, Xochimilco y posteriormente Cuajimalpa), la UAM se ha distinguido como una Universidad pública que realiza un estrecho trabajo

con la sociedad, que cuenta con programas educativos que promueven la investigación, la ampliación del saber científico y la difusión integral de la cultura.

Fue en mayo de 2009 que el Colegio Académico de la UAM aprobó la creación de su quinta unidad en el municipio de Lerma de Villada en el Estado de México. Con un modelo educativo basado en cinco ejes rectores (transdisciplina, sustentabilidad, innovación, tecnología y tradición social UAM), la Unidad Lerma se erige como una opción preparada para recibir a la generación de jóvenes que ofrecerán soluciones integrales a los retos que plantean los tiempos actuales.

Dr. Francisco F. Pedroche
Rector de la Unidad

DIRECTORIO

**Dr. Francisco
F. Pedroche**

Rector de la Unidad

**Dr. Jorge Eduardo
Vieyra Durán**

Secretario de Unidad

Dr. Homero Jiménez Rabiela

Director de CBI

Dr. Mariano García Garibay

Director de CBS

Dra. Patricia Gascón Muro

Directora de CSH

Biol. Alma G. Arellano Meneses

Coord. Comunicación Estratégica
e Integración

CULTURA

CONSTRUCCIÓN DEL ARTE Y LA CULTURA

EN LA UNIDAD LERMA LA FORMACIÓN INTEGRAL INCLUYE EL DESARROLLO DE HABILIDADES PARA CREAR NOVEDOSOS DISCURSOS ARTÍSTICOS

Con el objetivo de comprender la complejidad del hombre desde perspectivas múltiples, la Unidad Lerma desarrollará espacios estéticos que amplíen la perspectiva ante diferentes escenarios, pues la identidad de esta nueva Unidad se construye, entre otros aspectos, a partir de la imaginación y la innovación.

La Unidad contará con laboratorios y talleres de arte transdisciplinarios donde el alumno desarrollará capacidades creativas, no sólo para construir imaginativamente propuestas artísticas, sino para pensar en la forma en que su integración y operación signifique un beneficio para la comunidad donde se inserta.

La creatividad y la innovación, en tanto capacidad básica de

la subjetividad humana y como motor de cambio respectivamente, son ejes transversales importantes del modelo de la Unidad Lerma, es por ello que constituyen las directrices sobre las cuales se basará el trabajo artístico que se realice en las aulas de la Unidad.

Como herramienta adicional en los procesos de enseñanza se empleará la metodología de la educación estética, la cual está basada en una filosofía que fomenta compromisos reflexivos, culturales y participativos, así como pensamiento crítico para expandir las perspectivas humanas.

En la Unidad Lerma no se plantea enseñar cómo hacer una obra de arte, sino cómo explorar los elementos de un trabajo artístico para crear nuevas propuestas que vivan en la comunidad.

UAM

UNIDAD LERMA

**Abierta a la diversidad
inteligente**

TRANSDISCIPLINA UAM

UNIDAD LERMA, INTEGRADORA
DE SABERES

SUSTENTABILIDAD

INNOVACIÓN

TECNOLOGÍA

TRADICIÓN SOCIAL UAM

EVOLUCIÓN EDUCATIVA



UNA UNIVERSIDAD PÚBLICA COMO LA UAM AL ESTADO DE MÉXICO, SUPONE UN RETO DE INNOVACIÓN EN EL MODELO EDUCATIVO

La iniciativa por crear la Universidad Autónoma Metropolitana (UAM) en los años setenta nace de una estrategia para dar solución a los problemas de la matrícula estudiantil en la zona metropolitana. En este proceso, la fundación significó un proyecto que permitió la convergencia de un conjunto de voluntades modernizadoras, se innovó el sistema educativo.

La UAM se caracteriza por ser un modelo de organización unificador entre la docencia y la investigación. De ahí surge la figura del profesor investigador que divide su jornada de labores entre estas dos actividades. En la enseñanza, las disciplinas existen en función de sus relaciones dinámicas con otras disciplinas, al mismo tiempo que los proyectos repercuten en los problemas sociales.

La Unidad Lerma busca continuar y reforzar la identidad de nuestra institución, por lo tanto se propone organizar el conocimiento y aproximarse a la realidad a partir de conceptos y dinámicas que partan de la **transdisciplina** y la **complejidad**.

Esta preocupación surge a raíz de la conformación actual de sociedades complejas, en las cuales es necesario promover el desarrollo humano con equidad y sustentabilidad a partir de la socialización de los saberes. La Unidad Lerma está convencida de que el conocimiento está en permanente construcción, lo que implica estudiar los problemas desde diversos ángulos y generar estructuras y categorías compartidas.

La Unidad construye sus divisiones y departamentos a partir de cinco ejes rectores que orientan y definen sus proyectos:

- **Transdisciplina**
- **Sustentabilidad**
- **Tecnología**
- **Tradición social UAM**
- **Innovación**

Los directores de cada división, a partir de un trabajo colaborativo, buscan formar profesionales que desarrollen habilidades para enfrentar problemas específicos. El proyecto de educación se inicia con una línea transversal que se compone de **tres licenciaturas**.

La División de Ciencias Básicas e Ingeniería (DCBI) inaugura una licenciatura que no existe en el país: **Ingeniería y Gestión del Agua**. Con ella se formarán profesionales que formulen estrategias para la administración de los recursos hídricos. La División de Ciencias Biológicas y de la Salud (DCBS) sigue esta línea con la licenciatura en **Biología Ambiental**, para formar profesionistas capaces de integrar conocimientos teóricos y prácticos de biología y ecología en el análisis y resolución de los problemas ambientales dentro de un contexto social. Por su parte, la División de Ciencias Sociales y Humanidades (DCSH), realizó un estudio en el cual se concluyó indispensable formar profesionistas que analicen y estudien el impacto de estos problemas en la agenda nacional, por ello se crea la licenciatura de **Políticas Públicas**.

Las licenciaturas se desarrollarán a partir de **problemas complejos** que precisen de una mirada integral; la Unidad vinculará sus actividades con la población local, con instituciones universitarias, centros de investigación y difusión de la cultura.

Un gran avance se ha dado para la realización de esta visión universitaria, pues el terreno destinado inicialmente para la Unidad Lerma ya es oficialmente propiedad de la UAM, según se publicó en el acuerdo del 13 de diciembre de 2010 del Diario Oficial de la Federación. Con este anuncio, la construcción de las instalaciones de la Unidad en esta zona conocida como "Canal de los 50 metros", iniciará en este mes.

Es así que la evolución educativa que plantea la Unidad Lerma tendrá ya en este 2011 un espacio físico donde desplegar el potencial de sus colaboradores, docentes y alumnos.



EVENTOS

17 - 31

ENERO 2011

LA METRO EN EL METRO: UN PASEO POR EL CONOCIMIENTO

La UAM convoca a participar en el programa "La Metro en el Metro: Un paseo por el conocimiento", impartiendo conferencias de divulgación científica a usuarios y visitantes de este medio de transporte.

Informes: www.comunicaciencia.uam.mx

17 - 21

ENERO 2011

TALLER DE DRAMATURGIA

Como parte del inicio de sus actividades culturales, el Teatro Casa de la Paz invita a los miembros de la comunidad UAM al taller de Dramaturgia impartido por Lautaro Vilo.

Informes: [Tel. 5286-5315](tel:5286-5315)

tdelapaz@correo.uam.mx

17 - 28

ENERO 2011

COMISIÓN "POR UNA UNIVERSIDAD SUSTENTABLE"

Participa con la UAM-X en la Comisión "Por una Universidad Sustentable". Temas: ahorro de agua y energía, manejo de residuos sólidos y peligrosos. Invitación abierta.

Informes: [Tel. 5483-7040](tel:5483-7040)

www.xoc.uam.mx

03 - 31

ENERO 2011

REVISTA TALLER SERVICIO 24 HORAS MARZO/2011

Se invita a los miembros de la comunidad UAM a publicar artículos individuales y/o colectivos de investigaciones relacionadas con el Análisis del diseño y sus conceptos metodológicos.

Convoca: [UAM-A](#).

Fecha límite de recepción de artículos:

[11 de febrero de 2011.](#)

Informes: [Tel. 5318-9174 y 75](tel:5318-9174)

eduardo_64@live.com.mx

INVESTIGACIÓN EN LA UAM, UNA ACTIVIDAD CON HISTORIA

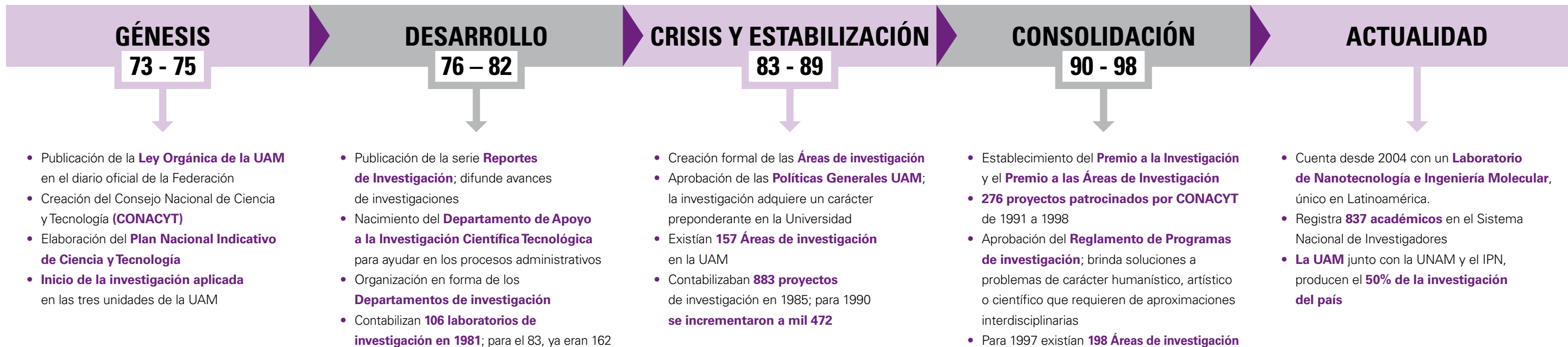

He'mi, Informativo Lerma es una publicación mensual editada por la Universidad Autónoma Metropolitana Unidad Lerma. Av. Hidalgo Poniente 46, Col. La Estación, Lerma de Villada, Estado de México, C.P. 52306. Tel. (728) 282-7002
www.unidad-lerma.mx
www.unidad-lerma.mx/blog

Certificado de Licitud de Título y Contenido de la Comisión Calificadora de Publicaciones y Revistas Ilustradas en trámite. Registro en la Dirección General de Derechos de Autor e ISSN en trámite. Distribución gratuita.

MÉXICO
UL-CE-0301-GAC-01

Tiraje: 1,500 ejemplares